財團法人 塑膠工業技術發展中心
Plastics Industry Development Center

驗證實驗室
委託試驗報告

收件日期： 2024年02月21日
報告編號： 113A011-K510115
發行日期： 2024年02月23日

委託單位： 英辰食品有限公司

單位地址： 412台中市大里區仁化工十九路6號

物品名稱： 塑膠(聚丙烯 PP)

注意事項：
一、本報告共 3 頁，報告內容不得分離使用。
二、本報告所記載事項僅作爲參考資料，不得作爲廣告、出版物等商業宣傳推銷之用。
三、本報告執行的試驗樣品、物品名稱與取樣者等資料係由委方提供，本實驗室僅負責試驗分析。
四、本報告數據更正無效，此試驗結果僅對受測樣品負責，且不得作爲法律訴訟之憑証。
五、標記處註記爲『＊』者，表示該項目已通過 ISO/IEC 17025 之認證。

報告簽署人： 陳翠芳　　授權簽發：

PLASTICS INDUSTRY DEVELOPMENT CENTER 財團法人 塑膠工業技術發展中心 試驗報告專用章 REPUBLIC OF CHINA

407 臺中市西屯區工業區38路193號
No. 193, Gongyequ 38th Rd., Xitun Dist., Taichung City 407 , Taiwan (R.O.C.)
http://www.pidc.org.tw
TEL:(04)2359-5900
FAX:(04)2359-5885

驗證實驗室
委託試驗報告

報告編號： 113A011-K510115

試驗日期： 2024年02月22日

試驗項目/方法	試驗結果	標記
1.耐寒試驗 參考 MOHWU0023.02		

樣品編號	結果判定
#1	目視檢查檢體無異常及無變褪色
#2	目視檢查檢體無異常及無變褪色
#3	目視檢查檢體無異常及無變褪色

備　註：

1.耐寒試驗

1.1 試片製作方式：廠商提供

1.2 測試方法：低溫-30 ℃ ± 2 ℃/1 小時，取出至室溫環境 30 分鐘後目視觀察

1.3 樣品照片：見附圖一

<以下空白>

407 臺中市西屯區工業區38路193號
No. 193, Gongyequ 38th Rd., Xitun Dist.,
Taichung City 407 , Taiwan (R.O.C.)
http://www.pidc.org.tw
TEL:(04)2359-5900
FAX:(04)2359-5885

驗證實驗室
委託試驗報告

報告編號： 113A011-K510115

試驗日期： 2024年02月22日

附圖一：耐寒試驗樣品照片

測試前

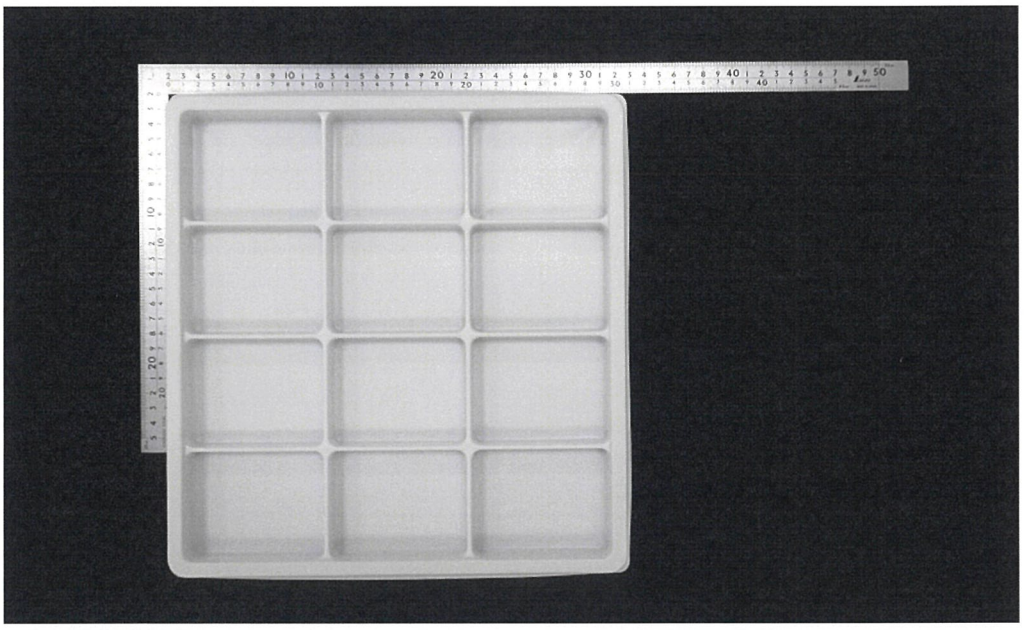
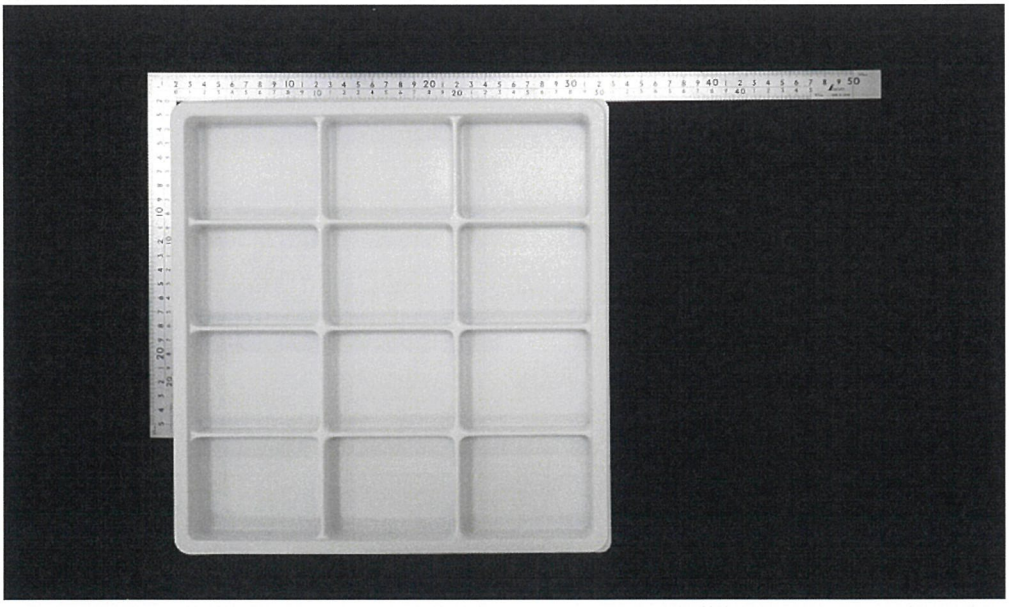
測試後